

Département
de l'ISERE

Commune de:

SERRE - NERPOL

MINISTÈRE DU BUDGET

DIRECTION GENERALE DES IMPOTS

COMPTA/DIFFUSION/PLAN.DOC

Section: AE
feuille

Echelle: 1/2000

EXTRAIT DU PLAN CADASTRAL

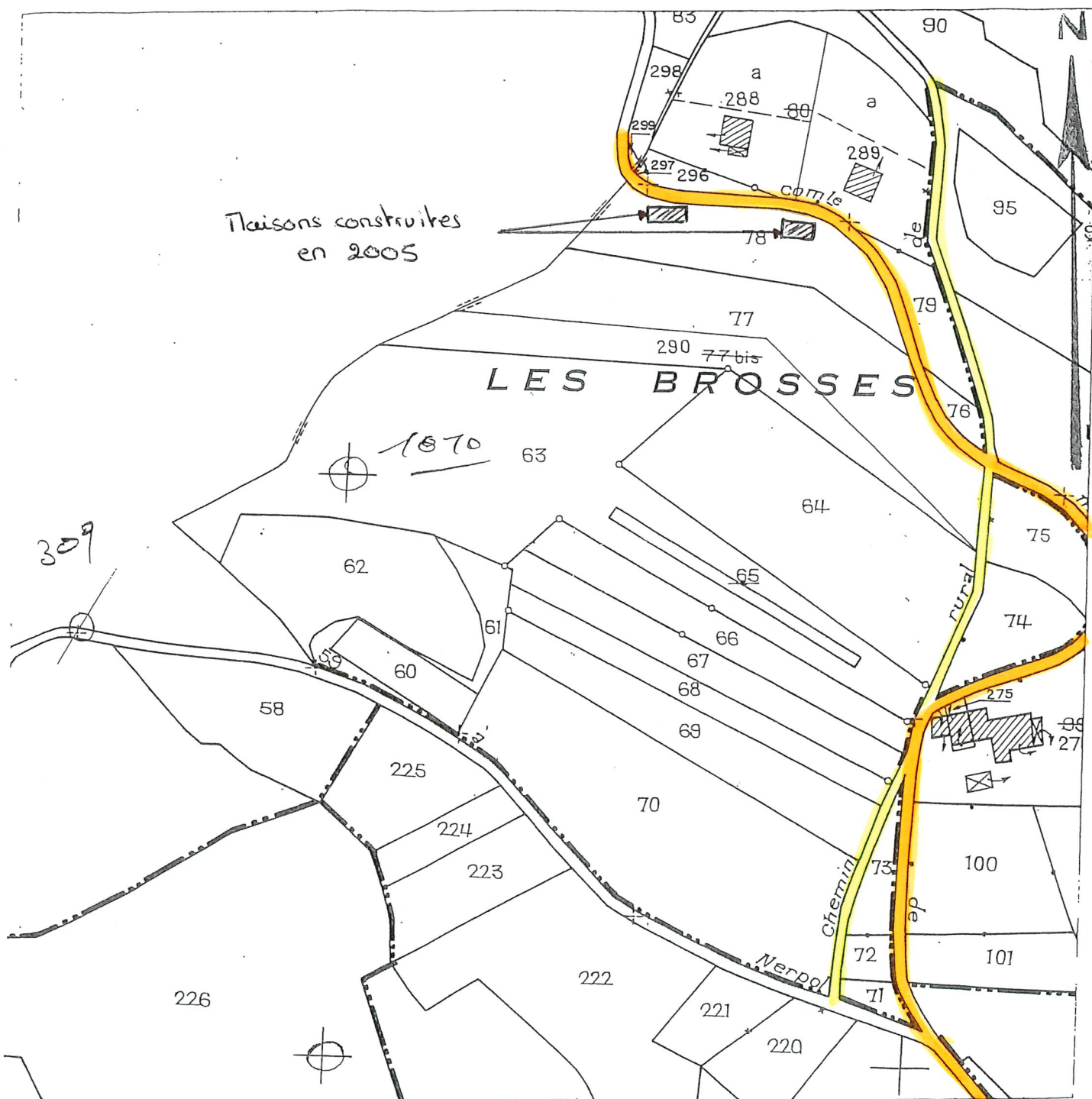

Route de Nerpol

Chemin communal (ancienne route de Nerpol)

Relief du terrain;

- Parcelles 64 à 70: terrains plats (noyeraies)

- Parcelles 62 et 63: terrains à faible pente (noyeraies)

SERVICE DU CADASTRE DE SAINT-MARCELLIN

Extrait certifié conforme au plan
cadastral à la date du:

15 OCT. 2002

Le Chef de Circonscription:

J. FIGAROL

Coût du présent extrait: 3,00 Euros

Cachet du service d'origine:

CENTRE DES IMPÔTS FONCIER
SERVICE DU CADASTRE
Avenue du Collège BP 7
38161 ST MARCELLIN Cedex
☎ 04.76.64.97.15